

検診中に医師の説明が聞けません  
この機会に受けてみませんか？



# 甲状腺 エコー 検査@柏

2023 11/25 SAT  
11:00 - 15:30

定員30名 優先年齢:11歳~31歳 ※定員になり次第締め切らせて頂きます

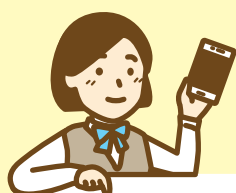

## オンラインフォームで 簡単申込み!



<https://bit.ly/3qf0tVf>

### メールでの受け付け

フォームをご利用出来ない方はメールでお問い合わせ下さい。記載事項をお知らせします。

[kinkasiwa@gmail.com](mailto:kinkasiwa@gmail.com)

※事前に必ず上記メールアドレスの受信設定をお願いします  
※後日、検診予約時間の連絡をしますので必ず連絡の取れる連絡先をご記入ください

### 会場

社会福祉法人ぶるーむ ぶるーむカフェ

柏市中原1817-1

東武アーバンパークライン  
新柏駅(東口)より徒歩5分

施設の駐車場はご利用頂けません  
近隣駐車場のご利用をお願いします

Google  
Map

診療所の向側に  
なりますので  
ご注意ください



### 日時

2023年11月25日(土) 11:00~15:30

### 対象

柏市(又は周辺地域) 在住の11~31歳の方(震災当時18歳以下)

※対象以外の方は要相談 ※中学生以下の受診者には保護者の付き添いが必要です

### 問い合わせ先

丁名塚:070-6552-8838 座間:080-4463-8647(当日のみ)

### ご協力をお願い

受診者一人あたり検診実費として1,000円をお願いいたします



感染対策として、申込定員およびスタッフ数を減らして実施します。  
ご来場の際はマスクの着用、検温、消毒等にご協力ください。詳細は主催団体のHPでご確認ください。



### 関東子ども健康調査支援基金とは

福島原発事故以降、放射線の被害から子どもたちの健康を守るため、茨城県・千葉県が呼びかけ人となって2013年に立ち上がりました。関東の汚染地域で毎年検診を重ね、現在までに延べ10,000人以上の子どもたちが検査を受けており、柏では今年で8回目となります。皆様からのご支援と、医師の協力、ボランティアスタッフの力によって運営されています。

