

2023
12/10
(日)

甲状腺 エコー 検査 in 流山

2011年の福島第一原発事故で、千葉県内の東葛6市(流山・松戸・柏・我孫子・野田・鎌ヶ谷)も放射能プルームによる汚染を受けました。

「子どもたちの健康を守りたい」という多くの声を受けて、茨城県・千葉県の市民が呼びかけ人となり、2013年9月「関東子ども健康調査支援基金」が立ち上がりました。専門医の協力とボランティアスタッフの力で、これまでに延べ1万人以上の子どもたちが検査を受けています。

「3・11 甲状腺がん子ども基金」によれば、千葉県でも甲状腺がんと診断されるお子さんが出ています。甲状腺がんは進行しないと自覚症状が出ません。放射線による健康被害は福島県だけのことなのでしょうか?放射性物質の拡散に県境はありません。流山市では自治体による甲状腺エコー検査の助成がされないままです。

安心を確認するためにも、ぜひこの機会に検診を受けてみませんか。

11月1日9:30~
申込受付開始!
先着40名
(優先年齢11~31歳)



- 日時** 2023年12月10日(日) 10:00~15:00
- 会場** 鱸ヶ崎・南流山一丁目自治会館(カエル自治会館)
★流山市南流山1-13-1 南流山駅から徒歩5分
- 対象** 流山市及び周辺地域にお住まいで11~31歳の方優先
※優先年齢外の方はお問い合わせください。高校生以下は保護者の付添いが必要です
- 定員** 40名(先着順、定員になり次第切り)
- 検査実費** 検査実費として一人1000円お願いいたします
- 申込み** **事前申し込みが必要です。(当日の申し込みはできません)**
①、②いずれかの方法で、お申し込みください
①オンラインで申し込む(QRコードまたは基金HPより)
②下記上田宛に電話で申し込む

※感染症対策として、申込定員とスタッフを例年の半分ほどに減らして実施します。ご来場の際はマスクの着用・検温・消毒等にご協力ください。詳細は主催団体HPでご確認ください。

オンラインでの
お申し込みは
こちら ↓



●問合せ
健康調査 TEAM ながれやま
090-7803-2018(上田)
電話でのお問い合わせは
AM9時~PM7時に
お願いします

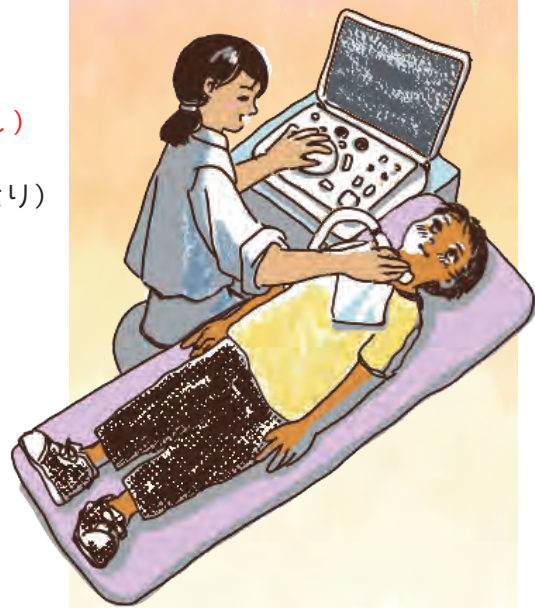

主催: 関東子ども健康調査支援基金 <https://www.kantokodomo.info>
協力: 常総生活協同組合 / 健康調査 TEAM ながれやま nykojosen@gmail.com